

Élan Cité



DÉTECTER • INFORMER • SÉCURISER

Début d'exploitation: mercredi 3 décembre 2025 01:00

Fin d'exploitation: lundi 16 mars 2026 13:00

Lieu de la mesure:

Commentaire:

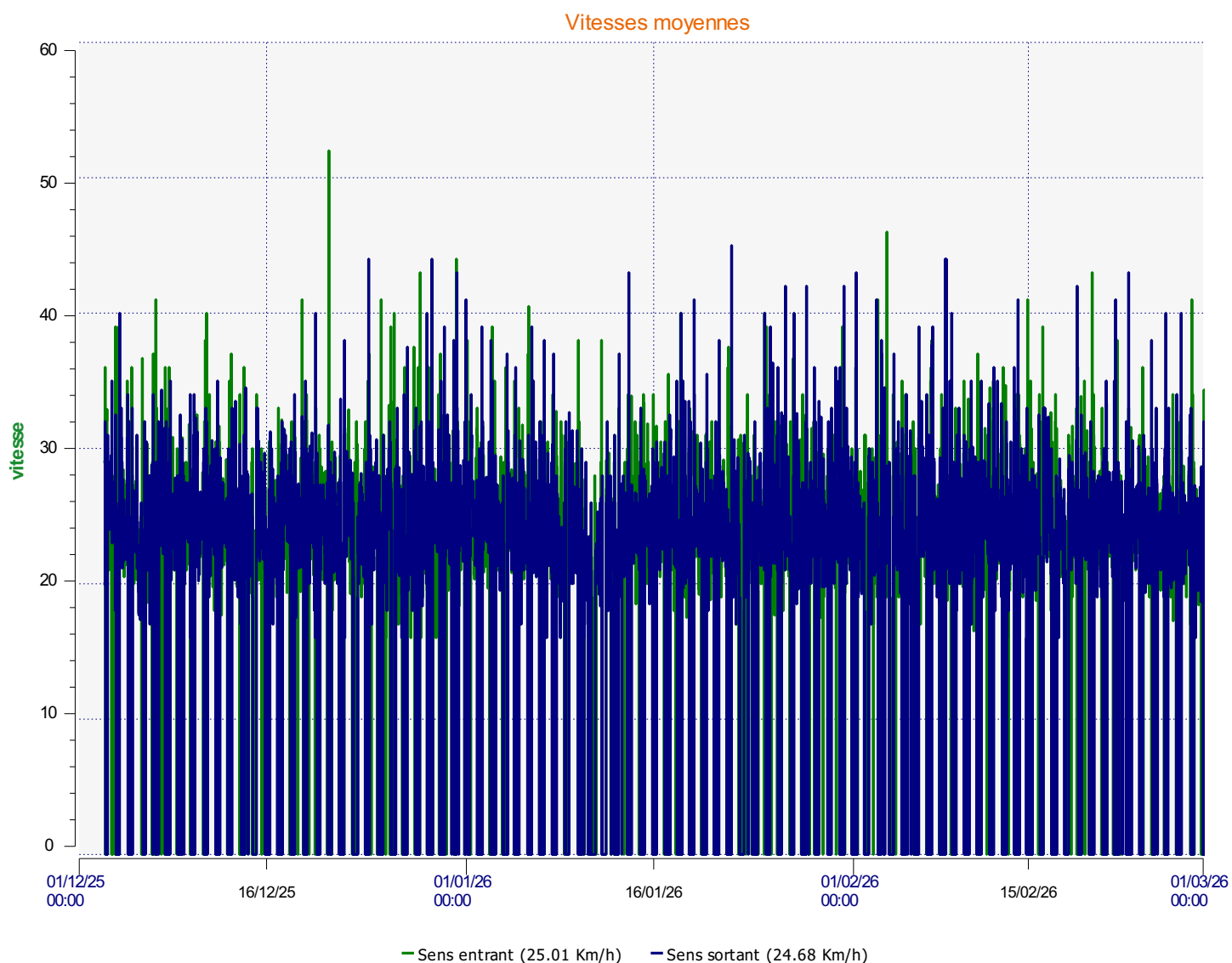

Début d'exploitation: mercredi 3 décembre 2025 01:00

Fin d'exploitation: lundi 16 mars 2026 13:00

Lieu de la mesure:

Commentaire:

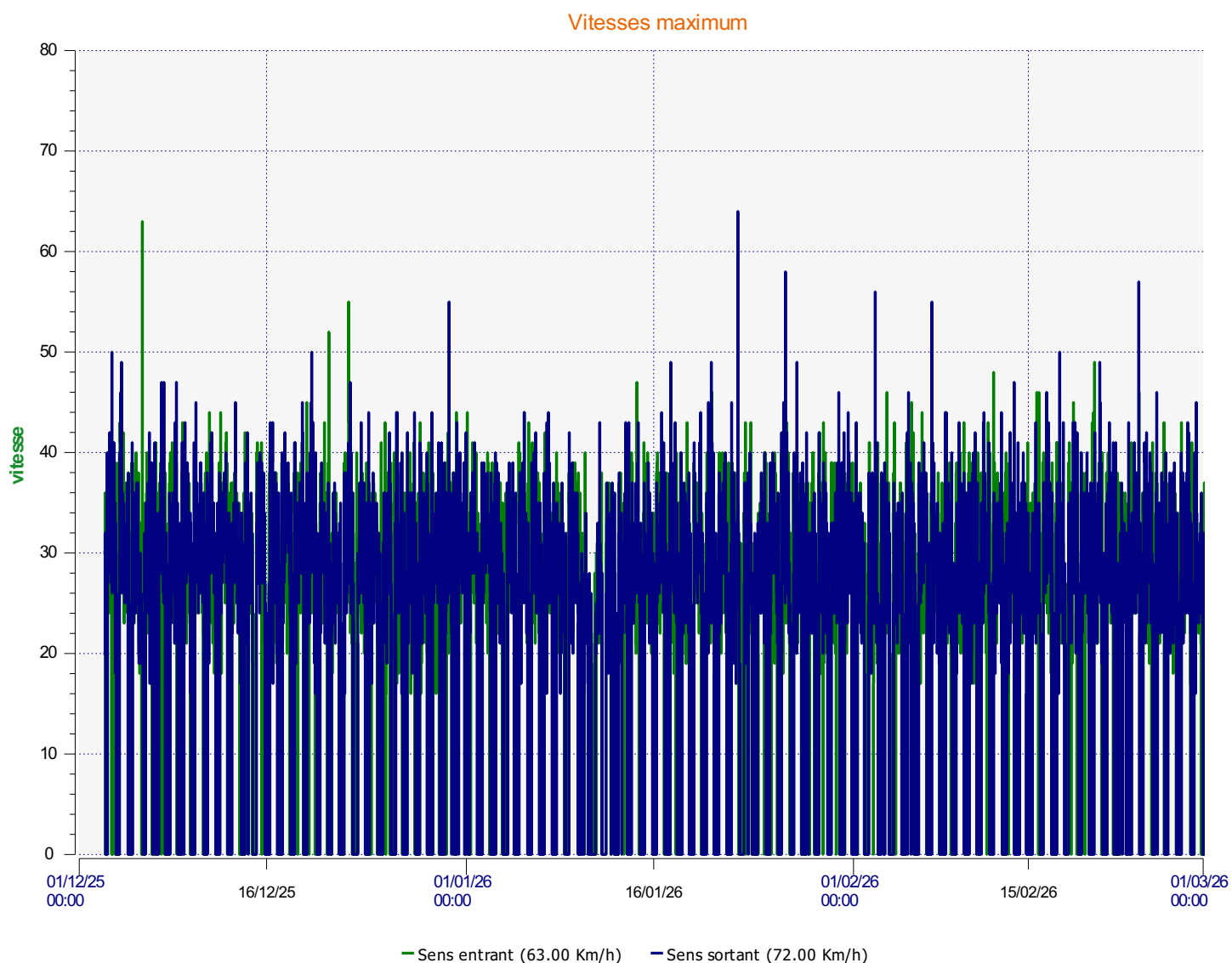

Début d'exploitation: mercredi 3 décembre 2025 01:00

Fin d'exploitation: lundi 16 mars 2026 13:00

Lieu de la mesure:

Commentaire:

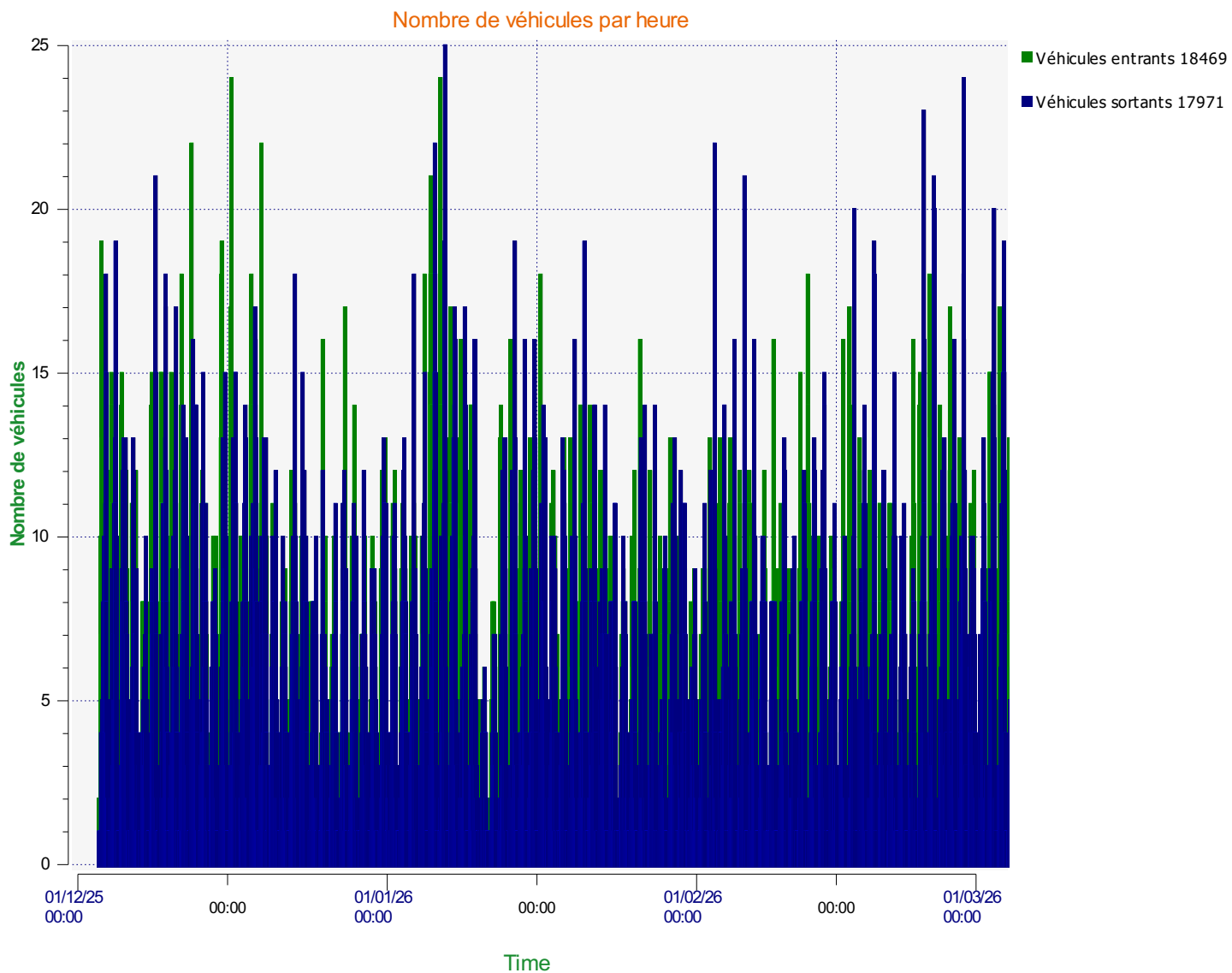

Début d'exploitation: mercredi 3 décembre 2025 01:00



Fin d'exploitation: lundi 16 mars 2026 13:00

Lieu de la mesure:

Commentaire:

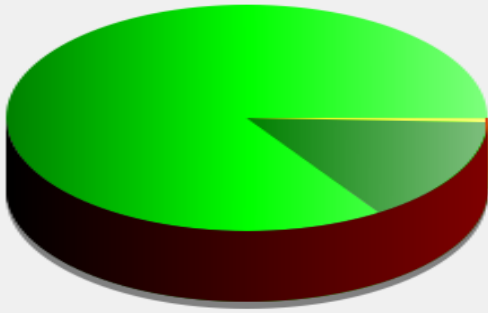
Véhicules entrants



	<= 30 Km/h : 15 562 - (84.26 %)
	31 - 40 Km/h : 2 797 - (15.14 %)
	41 - 50 Km/h : 107 - (0.58 %)
	51 - 60 Km/h : 2 - (0.01 %)
	61 - 70 Km/h : 1 - (0.01 %)
	71 - 80 Km/h (et +) : 0 - (0.00 %)

Début d'exploitation: mercredi 3 décembre 2025 01:00





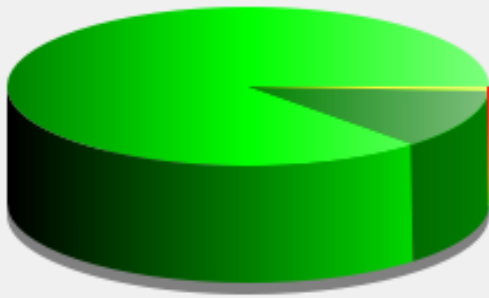

Fin d'exploitation: lundi 16 mars 2026 13:00

Lieu de la mesure:

Commentaire:

Véhicules sortants



	<= 30 Km/h : 15 629 - (86.97 %)
	31 - 40 Km/h : 2 184 - (12.15 %)
	41 - 50 Km/h : 150 - (0.83 %)
	51 - 60 Km/h : 6 - (0.03 %)
	61 - 70 Km/h : 1 - (0.01 %)
	71 - 80 Km/h (et +) : 1 - (0.01 %)

Début d'exploitation: mercredi 3 décembre 2025 01:00

Fin d'exploitation: lundi 16 mars 2026 13:00

Lieu de la mesure:

Commentaire:

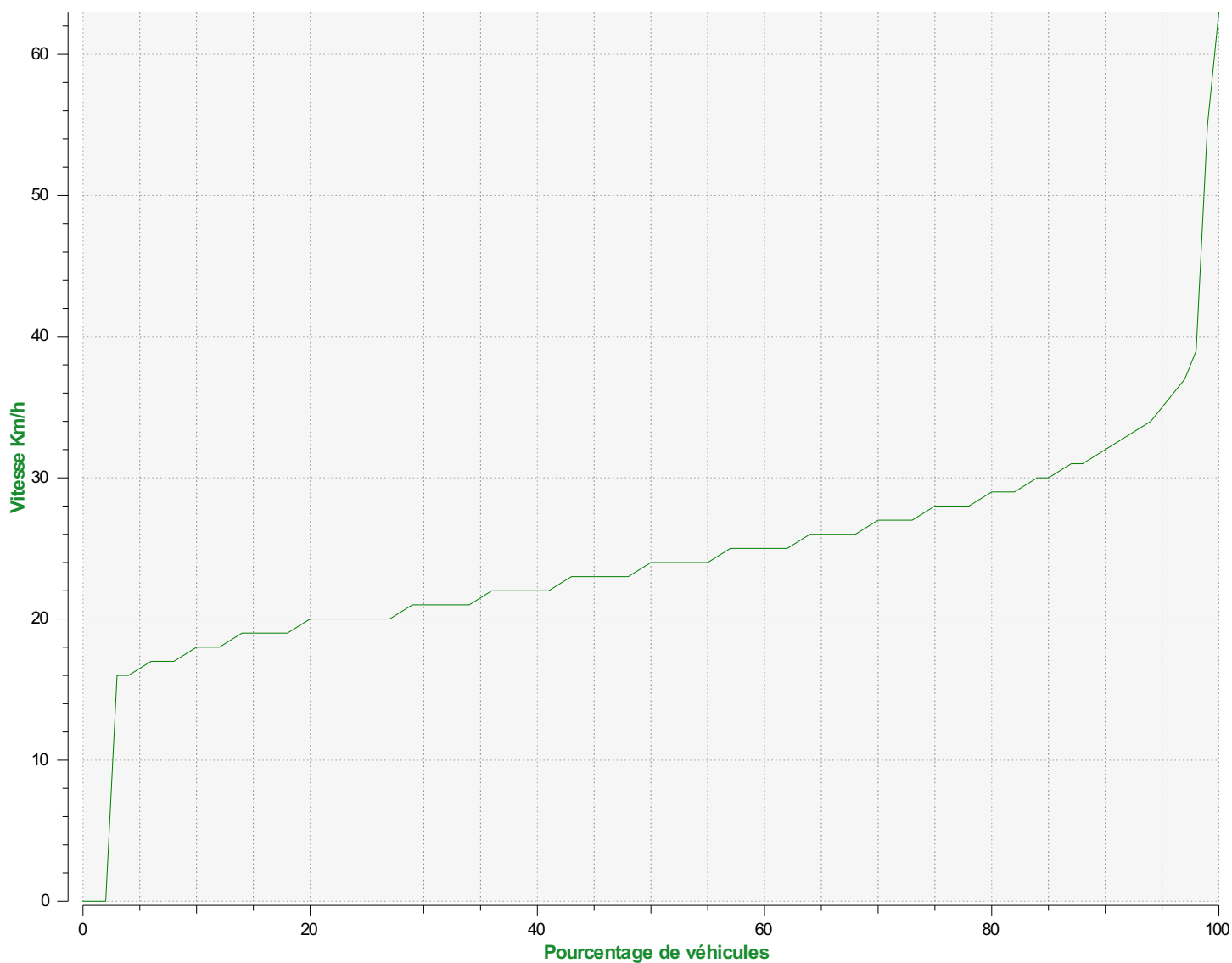

Percentiles de vitesse sens entrant

V30: 21.00Km/h **V50:** 24.00Km/h **V85:** 30.00Km/h

Début d'exploitation: mercredi 3 décembre 2025 01:00

Fin d'exploitation: lundi 16 mars 2026 13:00

Lieu de la mesure:

Commentaire:

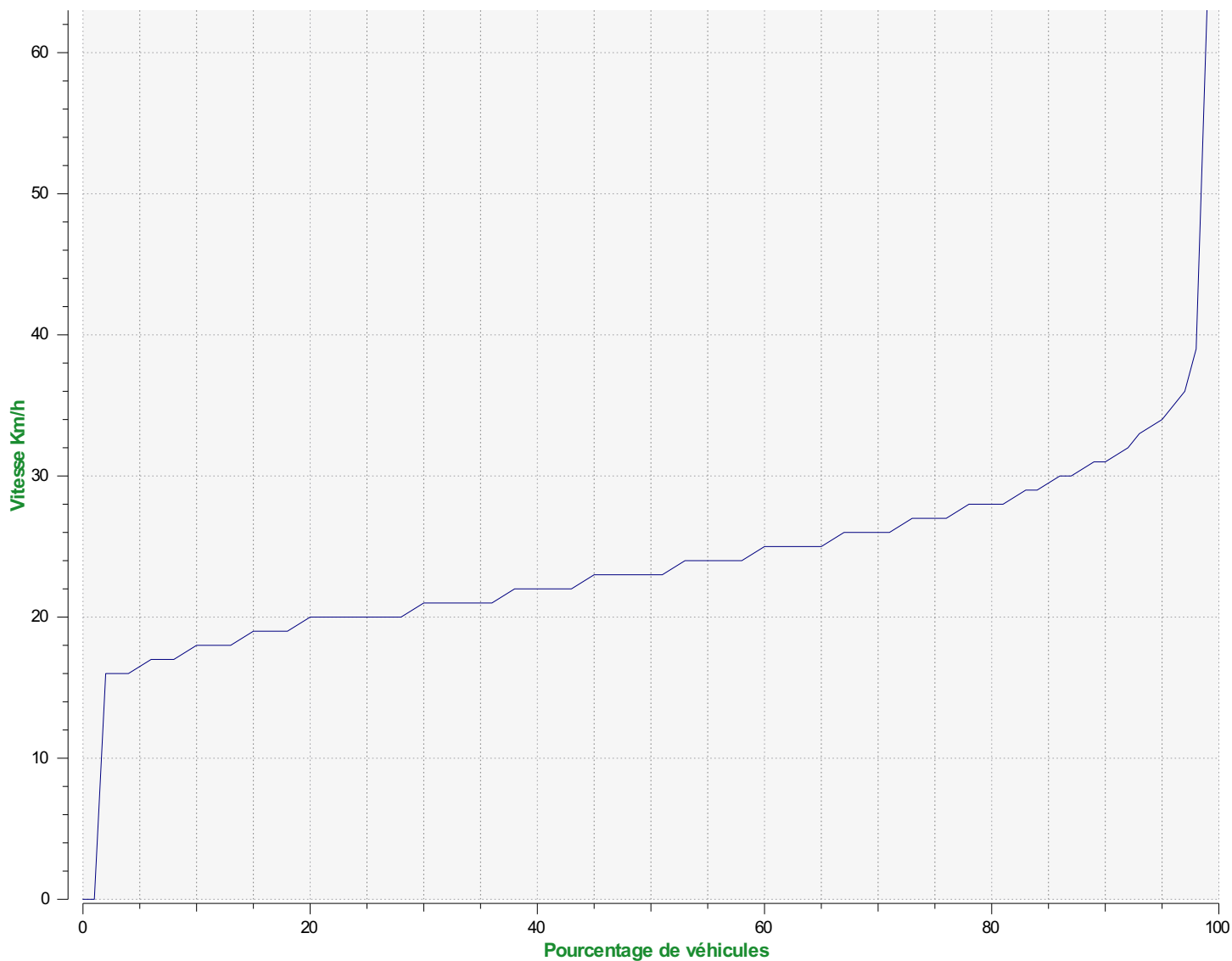

Percentiles de vitesse sens sortant

V30: 21.00Km/h **V50:** 23.00Km/h **V85:** 29.00Km/h

Début d'exploitation: mercredi 3 décembre 2025 01:00

Fin d'exploitation: lundi 16 mars 2026 13:00

Lieu de la mesure:

Commentaire: