

# ÉlanCité



DÉTECTER • INFORMER • SÉCURISER

---

**Début d'exploitation:** jeudi 2 octobre 2025 03:00  
**Fin d'exploitation:** mardi 2 décembre 2025 13:00

**Lieu de la mesure:**

**Commentaire:**

---

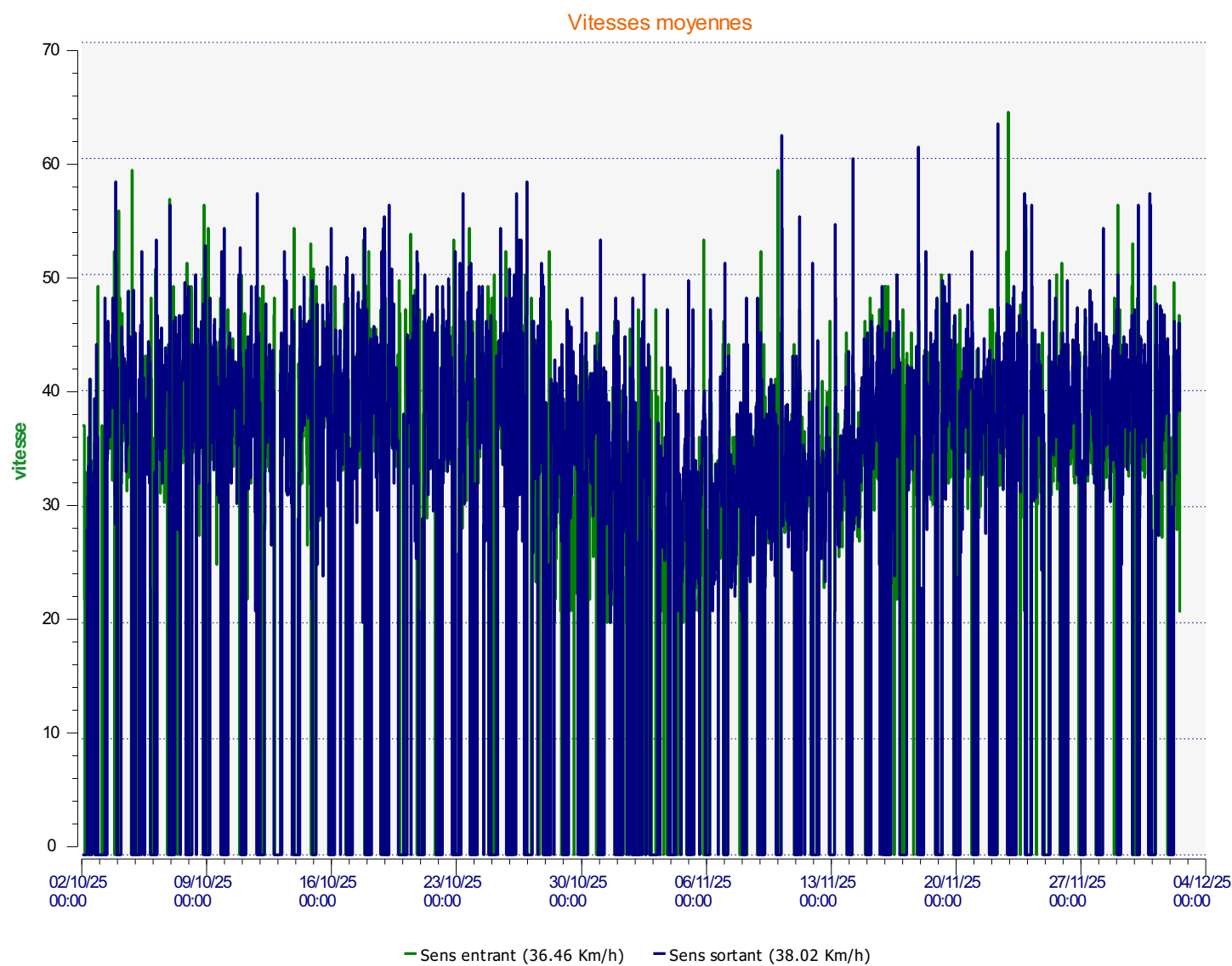

**Début d'exploitation:** jeudi 2 octobre 2025 03:00  
**Fin d'exploitation:** mardi 2 décembre 2025 13:00

**Lieu de la mesure:**

**Commentaire:**

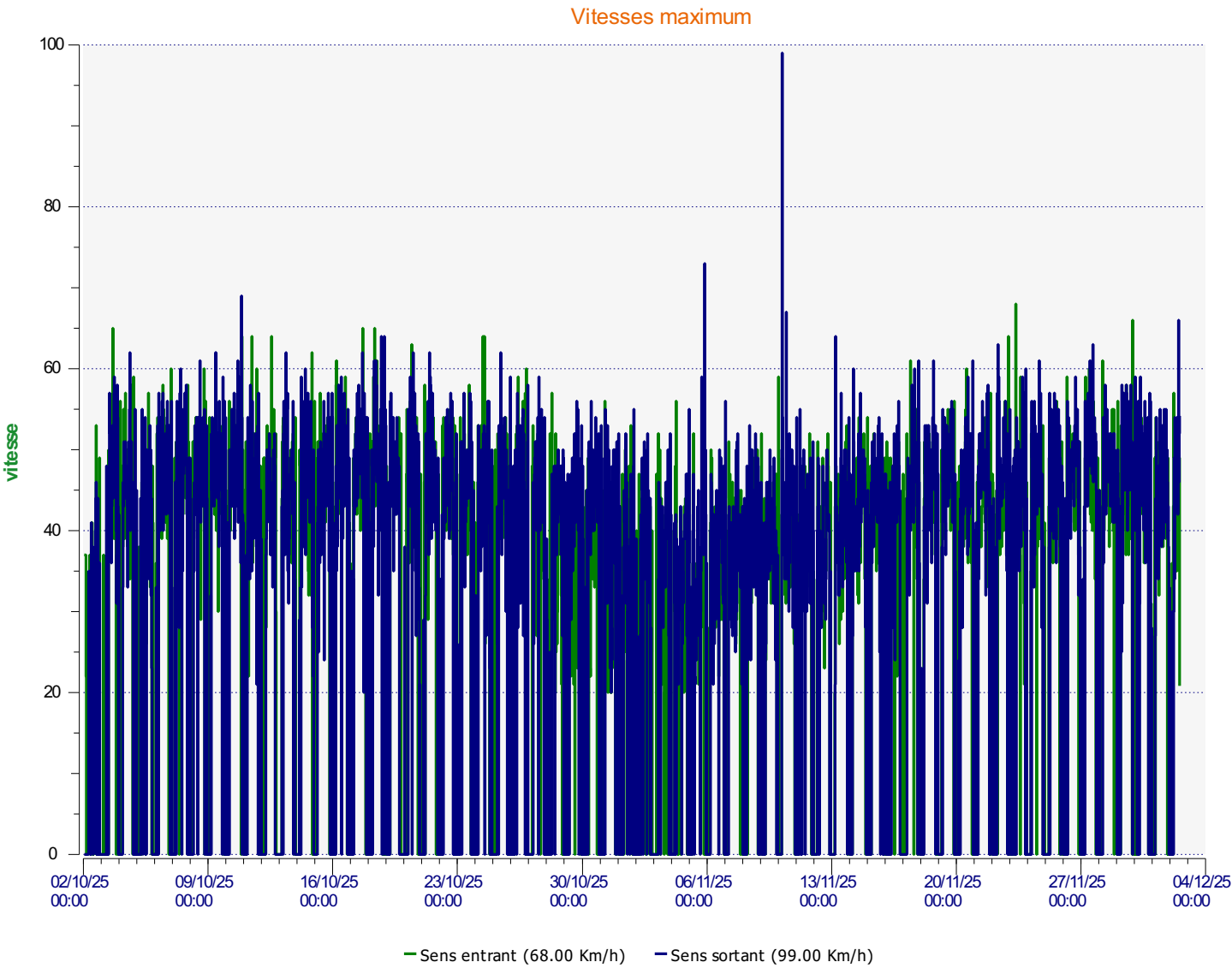

**Début d'exploitation:** jeudi 2 octobre 2025 03:00  
**Fin d'exploitation:** mardi 2 décembre 2025 13:00

**Lieu de la mesure:**

**Commentaire:**

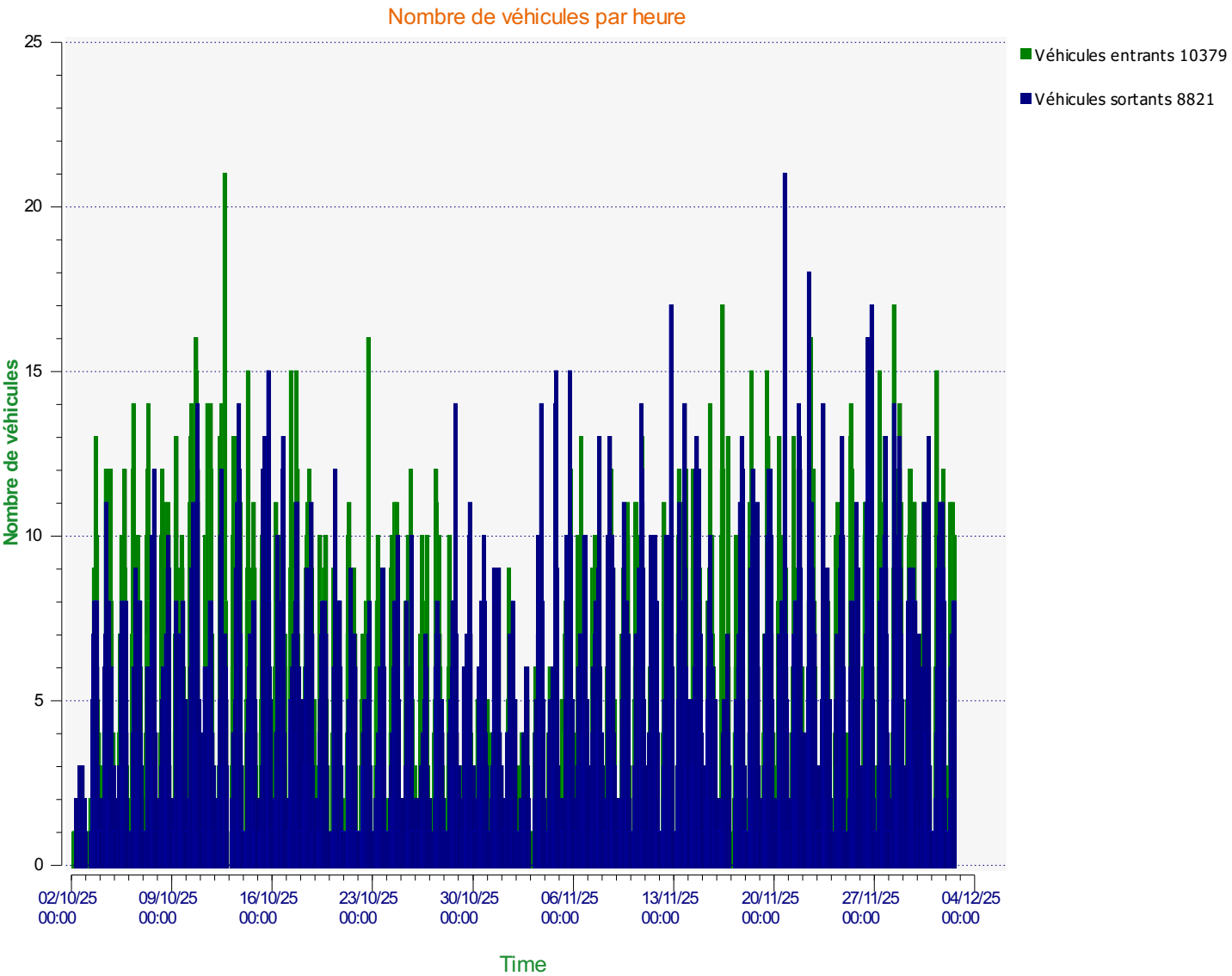

Début d'exploitation: jeudi 2 octobre 2025 03:00  
Fin d'exploitation: mardi 2 décembre 2025 13:00

Lieu de la mesure:

Commentaire:

Véhicules entrants

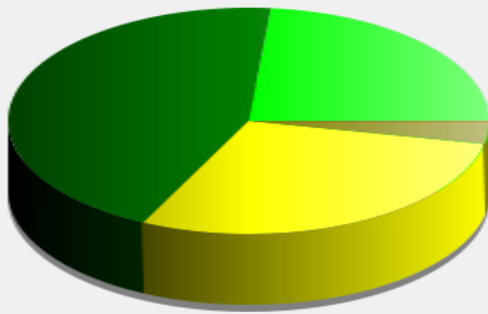

|  |                                    |
|--|------------------------------------|
| <span style="color: green;">■</span>     | ≤ 30 Km/h : 2 442 - (23.53 %)      |
| <span style="color: darkgreen;">■</span> | 31 - 40 Km/h : 4 596 - (44.28 %)   |
| <span style="color: yellow;">■</span>    | 41 - 50 Km/h : 3 003 - (28.93 %)   |
| <span style="color: olive;">■</span>     | 51 - 60 Km/h : 321 - (3.09 %)      |
| <span style="color: red;">■</span>       | 61 - 70 Km/h : 17 - (0.16 %)       |
| <span style="color: darkred;">■</span>   | 71 - 80 Km/h (et +) : 0 - (0.00 %) |



**Début d'exploitation:** jeudi 2 octobre 2025 03:00  
**Fin d'exploitation:** mardi 2 décembre 2025 13:00

**Lieu de la mesure:**

**Commentaire:**

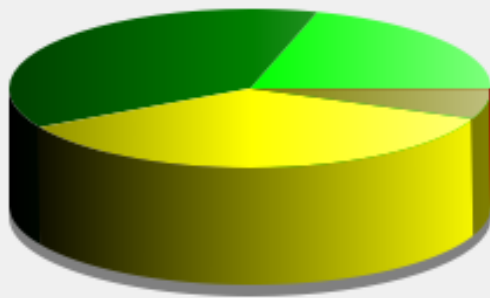
### Véhicules sortants



|   |                                    |
|---|------------------------------------|
|  | <= 30 Km/h : 1 811 - (20.53 %)     |
|  | 31 - 40 Km/h : 3 317 - (37.60 %)   |
|  | 41 - 50 Km/h : 3 144 - (35.64 %)   |
|  | 51 - 60 Km/h : 520 - (5.90 %)      |
|  | 61 - 70 Km/h : 27 - (0.31 %)       |
|  | 71 - 80 Km/h (et +) : 2 - (0.02 %) |

**Début d'exploitation:** jeudi 2 octobre 2025 03:00  
**Fin d'exploitation:** mardi 2 décembre 2025 13:00

**Lieu de la mesure:**

**Commentaire:**

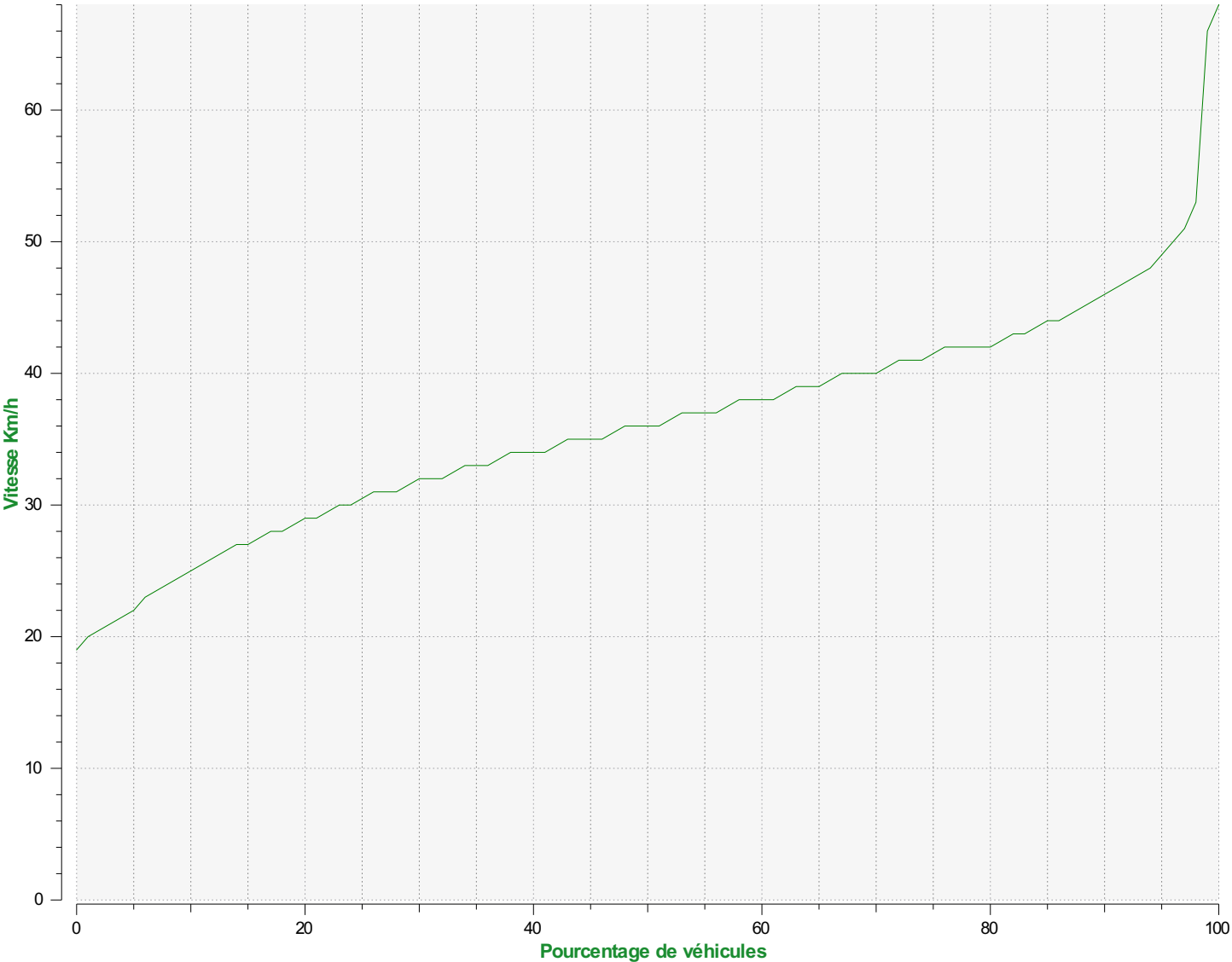

Percentiles de vitesse sens entrant

V30: 32.00Km/h    V50: 36.00Km/h    V85: 44.00Km/h

Début d'exploitation:    jeudi 2 octobre 2025 03:00  
Fin d'exploitation:        mardi 2 décembre 2025 13:00

Lieu de la mesure:

Commentaire:

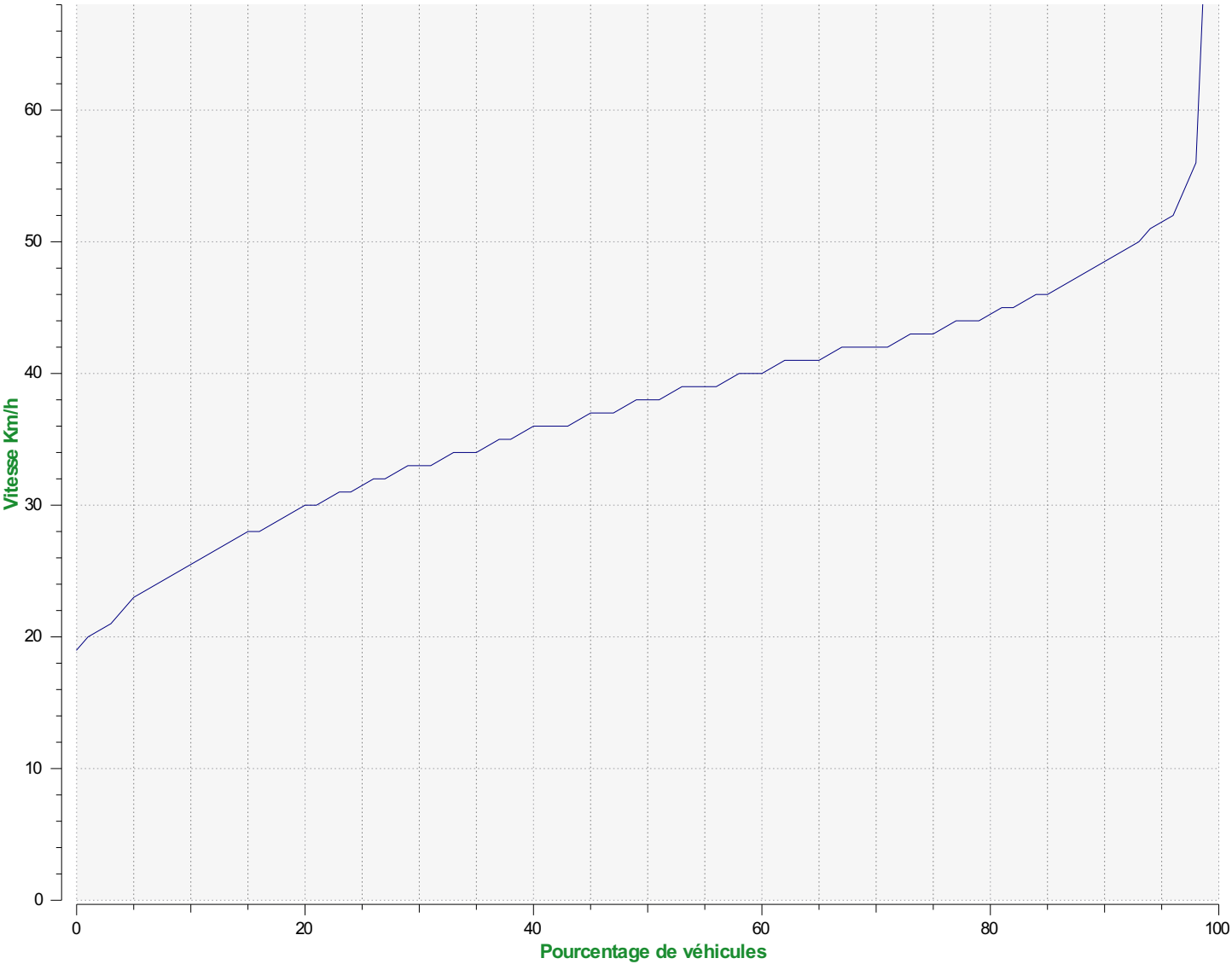

Percentiles de vitesse sens sortant

V30: 33.00Km/h    V50: 38.00Km/h    V85: 46.00Km/h

Début d'exploitation:    jeudi 2 octobre 2025 03:00  
Fin d'exploitation:        mardi 2 décembre 2025 13:00

Lieu de la mesure:

Commentaire: