

Élan Cité



DÉTECTER • INFORMER • SÉCURISER

Début d'exploitation: mercredi 10 novembre 2021 00:00

Fin d'exploitation: mercredi 12 janvier 2022 14:30

Lieu de la mesure:

Commentaire:

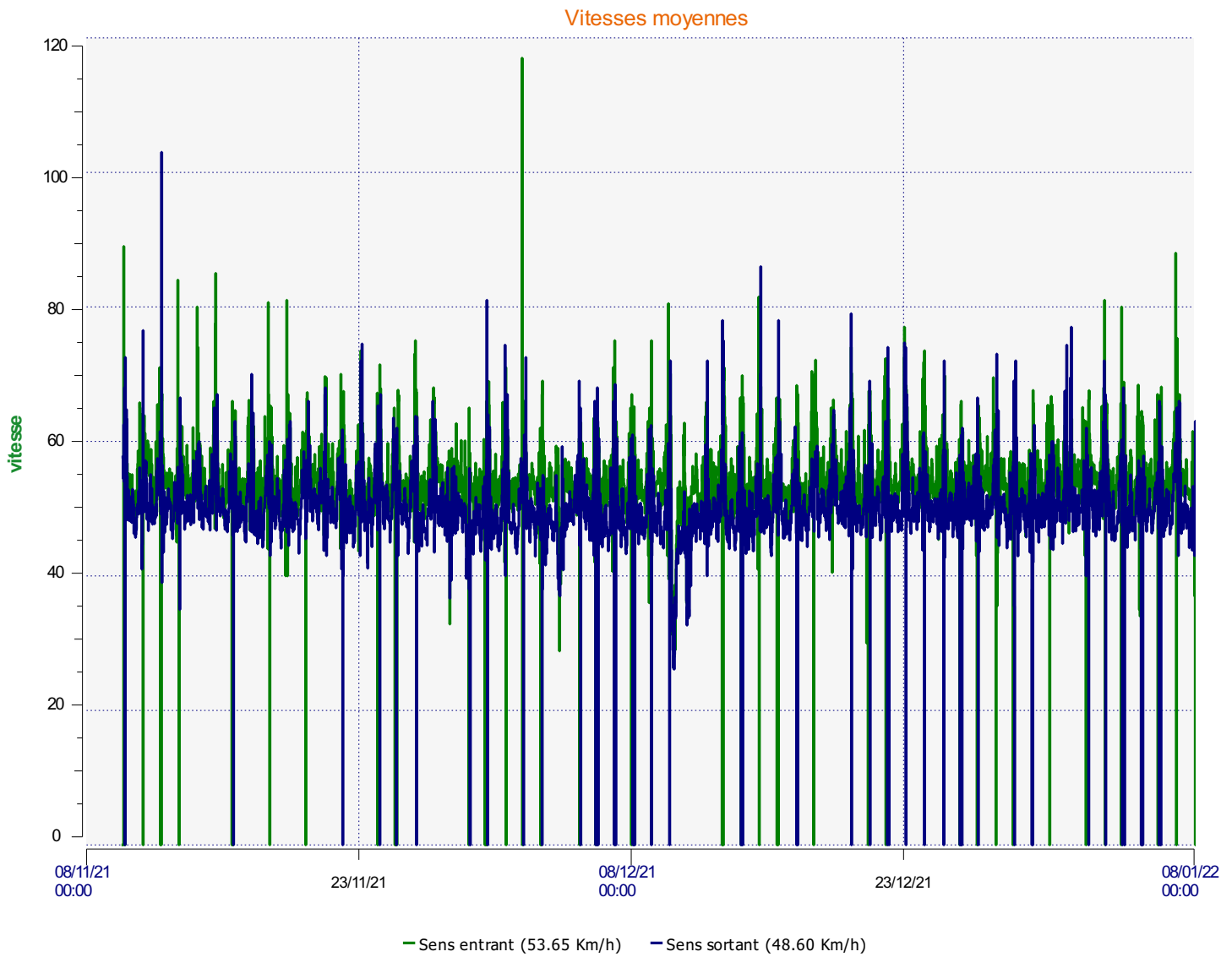

Début d'exploitation: mercredi 10 novembre 2021 00:00

Fin d'exploitation: mercredi 12 janvier 2022 14:30

Lieu de la mesure:

Commentaire:

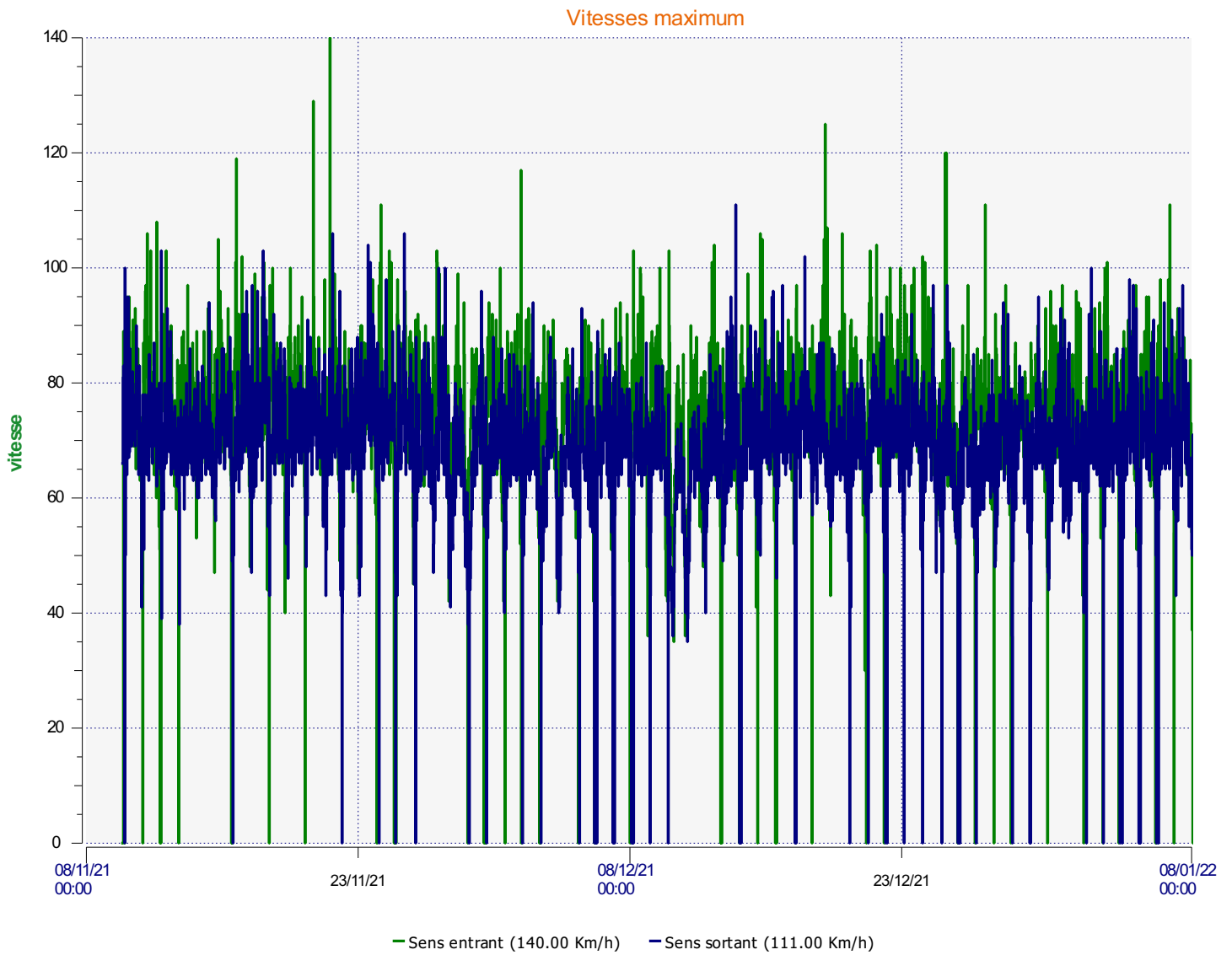

Début d'exploitation: mercredi 10 novembre 2021 00:00

Fin d'exploitation: mercredi 12 janvier 2022 14:30

Lieu de la mesure:

Commentaire:

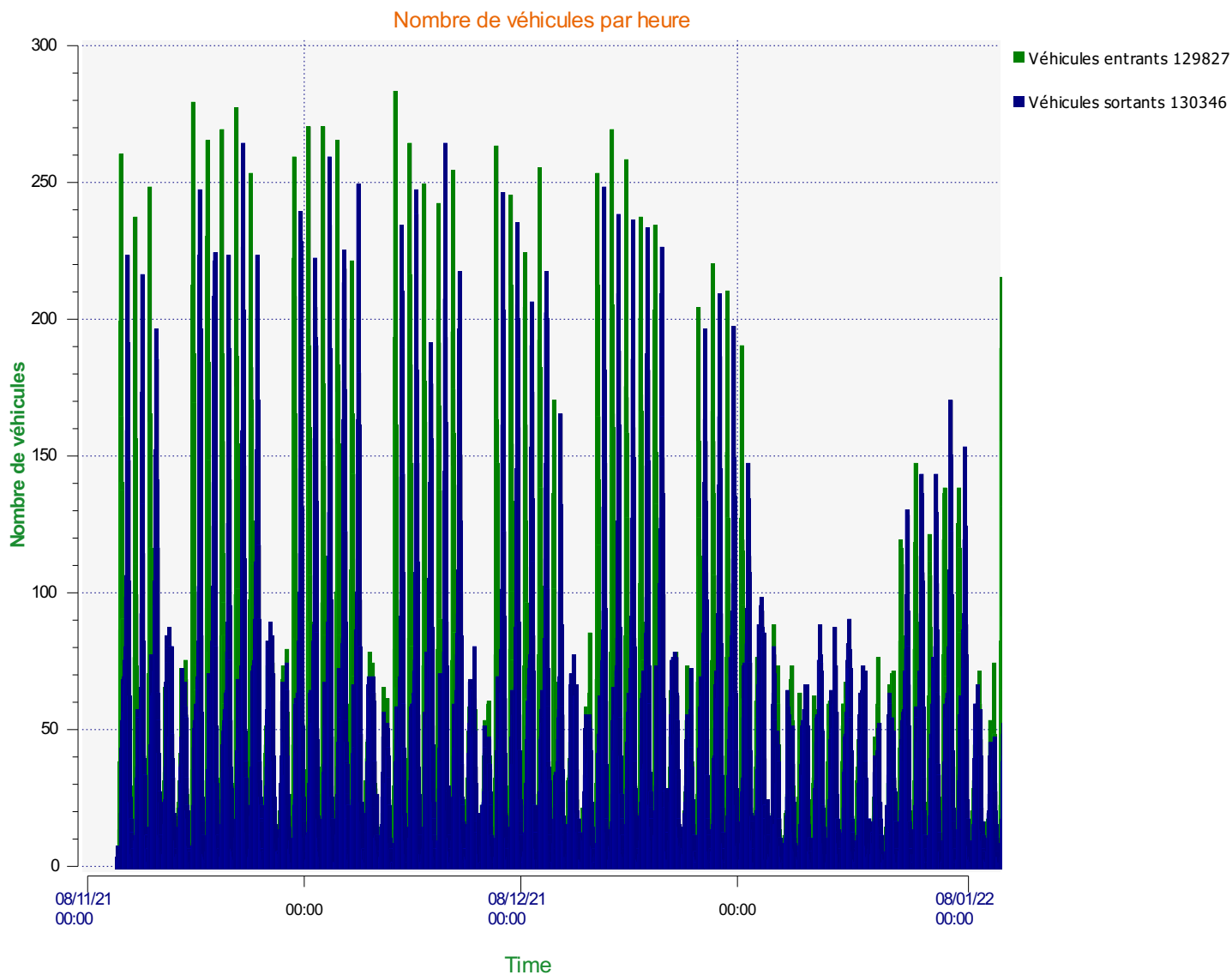

Début d'exploitation: mercredi 10 novembre 2021 00:00

Fin d'exploitation: mercredi 12 janvier 2022 14:30

Lieu de la mesure:

Commentaire:

Véhicules entrants

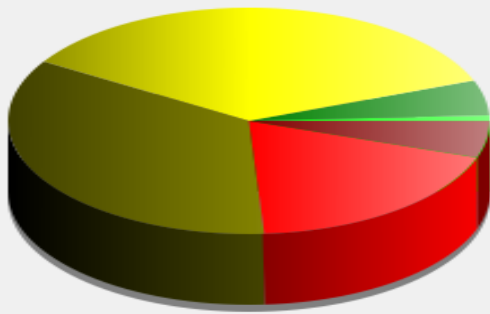

■	<= 30 Km/h : 1 035 - (0.80 %)
■	31 - 40 Km/h : 6 527 - (5.03 %)
■	41 - 50 Km/h : 45 961 - (35.40 %)
■	51 - 60 Km/h : 45 190 - (34.81 %)
■	61 - 70 Km/h : 24 311 - (18.73 %)
■	71 - 80 Km/h (et +) : 6 803 - (5.24 %)

Début d'exploitation: mercredi 10 novembre 2021 00:00

Fin d'exploitation: mercredi 12 janvier 2022 14:30

Lieu de la mesure:

Commentaire:

Véhicules sortants

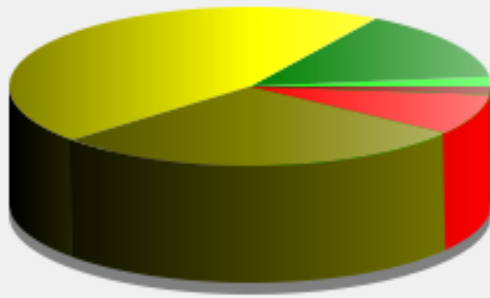

	<= 30 Km/h : 2 552 - (1.96 %)
	31 - 40 Km/h : 18 706 - (14.35 %)
	41 - 50 Km/h : 59 249 - (45.46 %)
	51 - 60 Km/h : 36 788 - (28.22 %)
	61 - 70 Km/h : 10 875 - (8.34 %)
	71 - 80 Km/h (et +) : 2 176 - (1.67 %)

Début d'exploitation: mercredi 10 novembre 2021 00:00

Fin d'exploitation: mercredi 12 janvier 2022 14:30

Lieu de la mesure:

Commentaire:

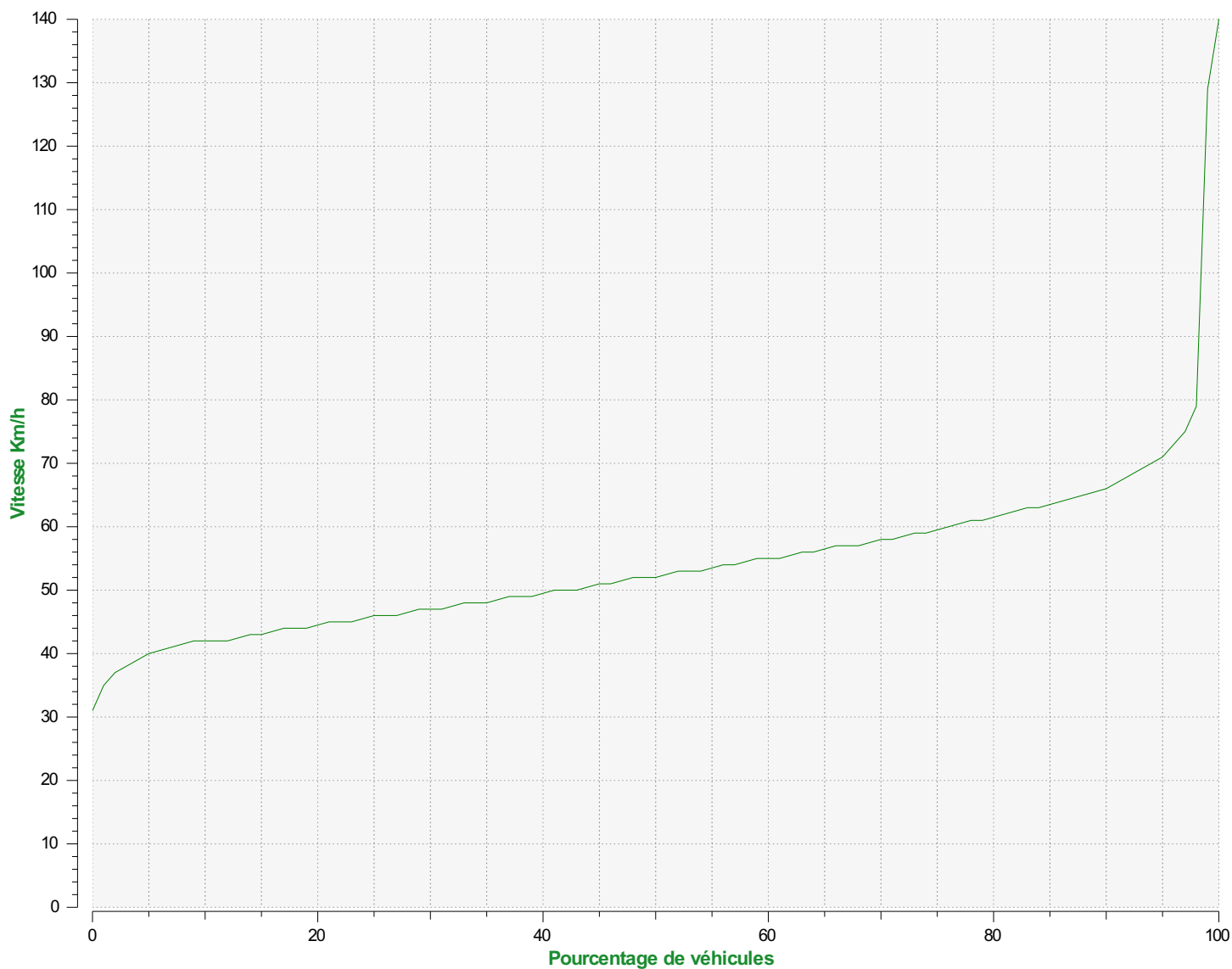

Percentiles de vitesse sens entrant

V30: 47.00Km/h **V50:** 52.00Km/h **V85:** 63.00Km/h

Début d'exploitation: mercredi 10 novembre 2021 00:00

Fin d'exploitation: mercredi 12 janvier 2022 14:30

Lieu de la mesure:

Commentaire:

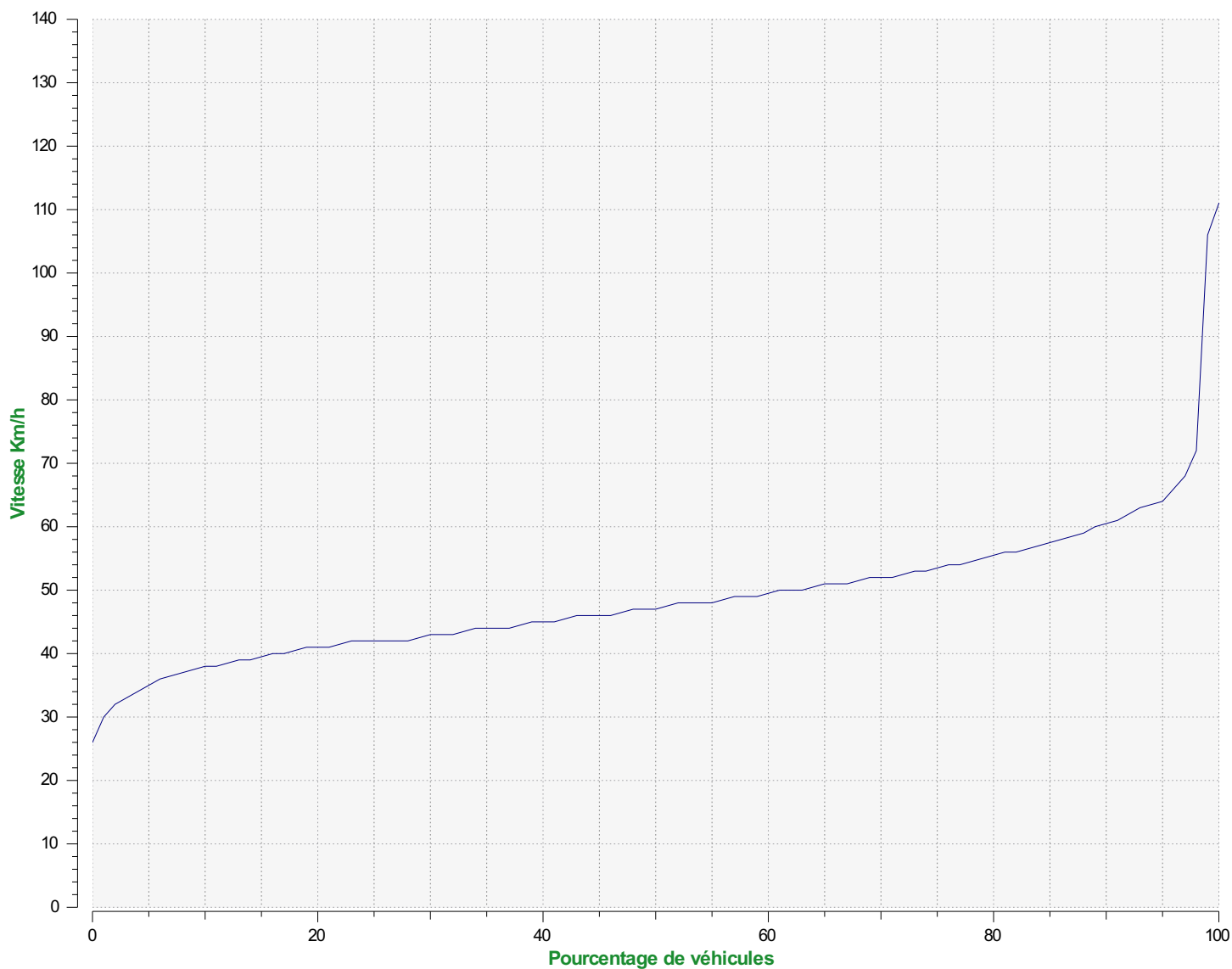

Percentiles de vitesse sens sortant

V30: 43.00Km/h **V50:** 47.00Km/h **V85:** 57.00Km/h

Début d'exploitation: mercredi 10 novembre 2021 00:00

Fin d'exploitation: mercredi 12 janvier 2022 14:30

Lieu de la mesure:

Commentaire: